

Student Engineering & Design Community

Liity jäseneksi maailmanlaajuiseen opiskelijoiden ja opettajakunnan verkostoon jakaaksesi yhteisen kiinnostuksen arkkitehtuuriin, suunnitteluun, yhdyskuntasuunnitteluun, mekaniikkasuunnitteluun, teolliseen muotoiluun, animaatioihin ja pelituotantoon.

Verkoston sivuilta jäsenet voivat ladata Autodeskin ilmaisia opiskelijalisenssejä, hyödyntää omaan tahtiin suoritettavia tutoriaaleja, esitellä projekteja, oppia asiantuntijoilta ja tutustua alan uramahdollisuuksiin.

Tässä ohjeessa on kuvattu Revit Architecture 2009 tuotteen lataaminen, asennus ja rekisteröinti.

Sivustolle voi rekisteröityä osoitteessa www.students.autodesk.com.

1. Uuden jäsenen rekisteröinti

Sivustolle pääsy vaatii ensirekisteröinnin. Rekisteröinti sivustolle on voimassa 24 kk, jonka jälkeen on suoritettava uusi rekisteröinti. Rekisteröinti onnistuu mikäli käyttäjällä on vielä opiskelija status.

- Kieli:** A dropdown menu is set to 'Suomi' (Finnish). An arrow points to it with the text: 'Voi halutessasi valita rekisteröintikieleksi mm. Englannin, Suomen tai Ruotsin.' (You can choose the registration language, e.g., English, Finnish or Swedish).
- Sisään kirjautuminen:** This section contains input fields for 'Käyttäjätunnus:' (Username) and 'Salasana:' (Password), a 'Muista minut' (Remember me) checkbox, and a 'Kirjaudu sisään' (Sign in) button. Red circles highlight the username and password fields, and the sign-in button. Arrows point to these elements with the text: 'Rekisteröinnin jälkeen pääset sivustolle syöttämällä kenttiin käyttäjätunnuksen ja salasanasasi.' (After registration you can access the site by entering your username and password in the fields) and 'Sivustolle kirjautuminen.' (Sign in to the site).
- Miten rekisteröidyn?:** This section provides instructions for new members. A red circle highlights the text: 'Mikäli sinulla on oppilaitoksen myöntämä sähköpostiosoite, siirry suoraan uusien jäsenten rekisteröintisivulle.' (If you have an email address granted by your institution, go directly to the registration page for new members). An arrow points to this text with the text: 'Ensirekisteröinti uusille jäsenille **joilla on** oppilaitoksen myöntämä sähköpostiosoite' (First registration for new members **who have** an email address granted by the institution). Another arrow points to the text: 'Mikäli sinulla ei ole oppilaitoksen myöntämää sähköpostiosoitetta, klikkaa tästä!' (If you do not have an email address granted by the institution, click here!) with the text: 'Ensirekisteröinti uusille jäsenille **joilla ei ole** oppilaitoksen myöntämää sähköpostiosoitetta.' (First registration for new members **who do not have** an email address granted by the institution).

2. Rekisteröinti valikko

Tähdellä *) merkityt kentät pakollisia. Paina lähetä painiketta. Saat sähköpostiisi 1-3 vrk kuluessa linkin ja uudet salasanat joilla pääset sivustolle. Valitse tietojen kirjaamisen jälkeen Suomi ja hyväksy opiskelijalisenssin käyttöehdot.

Mikäli olet jo rekisteröitynyt, mutta et saanut rekisteröintivahvistusta, [klikkaa tästä](#). Lähetämme sinulle uuden vahvistuksen.

Rekisteröinti edellyttää oppilaitoksen myöntämää aktiivista sähköpostiosoitetta:

*Sähköpostiosoite:

*Vahvista sähköpostiosoite:

*Etunimi:

*Sukunimi:

*Aikavyöhyke: (GMT-6:00) Saskatchewan

*Oppilaitoksen nimi:

*Toimiala/mielenkiinnonkohde: Valitse ...

Pääaine:

*Status: Valitse ...

Ensisijainen sähköpostiosoite täytetään vain, jos se on eri kuin oppilaitoksen myöntämä sähköpostiosoite:

Ensisijainen sähköpostiosoite:

*Käyttäjätunnus: [Tarkista](#)

*Salasana:

*Vahvista salasana:

*Syntymäpäivä: Kuukausi Päivä Vuosi

Mikäli sinulla ei ole oppilaitoksen myöntämää sähköpostiosoitetta, [klikkaa tästä](#)

Valitse Suomi

English Italiano Русский Česky Français Español Deutsch
Nederlands Dansk Norsk Suomi Svenska Português Magyar Polski

I have read and agree to the [Terms and Conditions](#)

The personal information you provide to Autodesk will be used by Autodesk and its affiliates to issue your authorization code, facilitate authorized access to our student website and to manage our relationship with you. The information will be submitted and maintained in the United States. Fields marked in red and with an (*) above are required to process your enrollment.

Kuittaa että olet lukenut ja hyväksyt lisenssiehdot

Paina lähetä – painiketta

3. Opiskelijalisenssi lataaminen

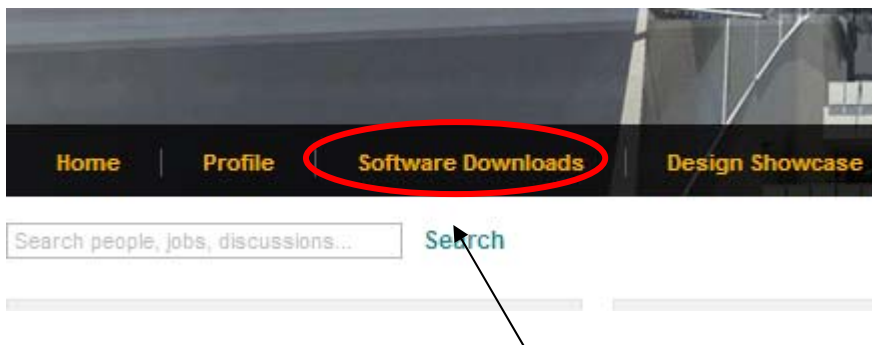

Opiskelijalisenssejä pääset lataamaan **Software Downloads** – linkin kautta.

Product Downloads

Recommended for You

- [View all products](#)
- [Revit Architecture](#)
- [Revit Structure](#)
- [Revit MEP](#)
- [Autodesk NavisWorks Manage](#)

Other Products

- [AutoCAD Architecture](#)
- [AutoCAD Civil 3D](#)
- [AutoCAD Electrical](#)
- [AutoCAD Map 3D](#)
- [AutoCAD MEP](#)
- [AutoCAD Raster Design](#)
- [Autodesk 3ds Max](#)
- [Autodesk Alias Studio](#)
- [Autodesk Impression](#)
- [Autodesk Inventor](#)
- [Autodesk Maya PLE](#)
- [Autodesk MotionBuilder PLE](#)
- [Autodesk Showcase](#)
- [Autodesk SketchBook Pro](#)
- [Autodesk VIZ](#)

(1 - 19 of 19)

Revit Architecture

With Revit® Architecture building information modeling (BIM) software, students master design, better communicate design intent, and explore analysis while building skills for a sustainable future.

[System Requirements](#)

[Revit Architecture Support Center](#)

Important Installation Notice

Choose your version:

- Revit Architecture 2009 (English)
- Revit Architecture 2009 (English)
- Revit Architecture 2009 (Russian)
- Revit Architecture 2009 32-Bit (Czech)
- Revit Architecture 2009 32-Bit (French)
- Revit Architecture 2009 32-Bit (German)
- Revit Architecture 2009 32-Bit (Italian)
- Revit Architecture 2009 32-Bit (Polish)
- Revit Architecture 2009 32-Bit (Portuguese)
- Revit Architecture 2009 32-Bit (Spanish)
- Revit Architecture 2008 (English)
- Revit Architecture 2008 (French)
- Revit Architecture 2008 (German)
- Revit Architecture 2008 (Italian)
- Revit Architecture 2008 (Spanish)
- Revit Architecture 2008 Add-On (Russian)

Important Installation Notice

Choose your version:

- Revit Structure 2009 (French)

Download
Get Serial

Huomioitavia asioita:

- **Varmista käyttöjärjestelmäsi ja laitteistosi yhteensopivuus aina** ladattavan tuotteen yhteydessä.
- **Get Serial** – painikkeella saat käyttöösi henkilökohtaisen sarjanumeron jota tarvitset tuotteen rekisteröinnissä.
- Varmista tarvitsetko **2008 vai 2009** pohjaiset tuotteen. Huomioi että valitse (English) version.
- **Download** – painikkeella pääset lataamaan tuotetta.

4. Sarjanumero

Revit Architecture 2009 (English)

Your serial number details:

Revit Architecture
 Serial #:
 Product Key: none
 Requirements: XP, Vista

Tähän muodostuu tuotteesi sarjanumero (HUOM! Esimerkissä sarjanumero poistettu) Ota sarjanumero talteen tuotteen rekisteröintiä varten.

5. Tuotteen lataamisen eri vaihtoehdot

Voi ladata tuotteen suoraan **Download – painikkeesta**, joka asentaa ensin **Autodesk Student Community Downloader** – apuohjelman (suositeltava tapa). Mikäli käytät Download – painiketta tai lataat tuotteen Manual Download – toiminnon alta, niin tallenna tiedosto ensin koneellesi, jonka jälkeen suoritat asennuksen. Älä käytä RUN-valintaa ja yritä asentaa tuotetta verkon kautta suoraan.

Autodesk Student Community Downloaderia käytettäessä etuna on, että jos yhteys katkeaa lataamisen aikana, ei lataamista tarvitse aloittaa alusta vaan yhteyden muodostuessa uudelleen, lataus alkaa siitä mihin se on jäänyt.

Download

With Revit® Architecture building information modeling (BIM) software, students master design, better communicate design intent, and explore analysis while building skills for a sustainable future.

Using the Autodesk Student Community Downloader

The Autodesk Student Community downloader is a tool designed to simplify the process of downloading software from the Student Community. This is the recommended method to download the software. If you are having trouble you can scroll down this screen and download the software without the downloader by using your browser:

1. Download and install [the Autodesk Student Community Downloader](#)
2. Read our [quick installation guide](#) for the Autodesk Student Community Downloader
3. Read our [quick installation guide](#) for Revit Architecture
4. View the [downloader firewall issues guide](#) for resolving common problems with firewalls

Download-apuohjelman lataaminen ja asennus

Manual Download

1. You may download the software using your browser.
 - [Revit Architecture 2009 \(493.6MB\)](#)

Manuaalinen tuotteen lataaminen (Huom! Tallenna tuote ensin työasemallesi).

6. Tuotteen lataaminen Autodesk Student Community Downloader – apuohjelman avulla.

Syötä **Username - ja Password** - kenttiin samat tunnukset, joilla kirjauduit verkkoyhteisöön.

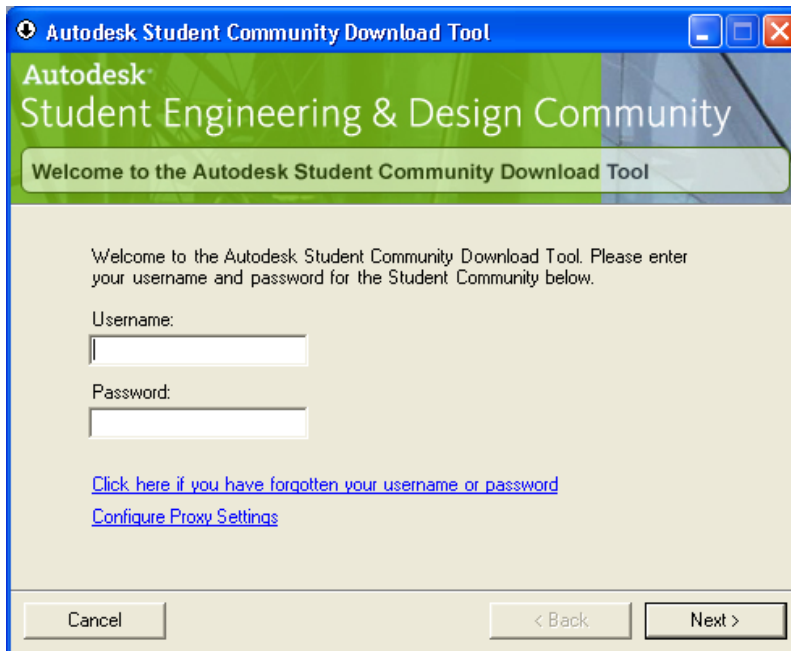

Valitse tuote, jonka haluat ladata. Tuotelistassa näkyy kaikki verkkoyhteisössä saatavilla olevat Autodeskin opiskelijalisenssit. Valitse **Browse – painikkeella** kansio, johon haluat tallentaa lataamasi tuotteen.

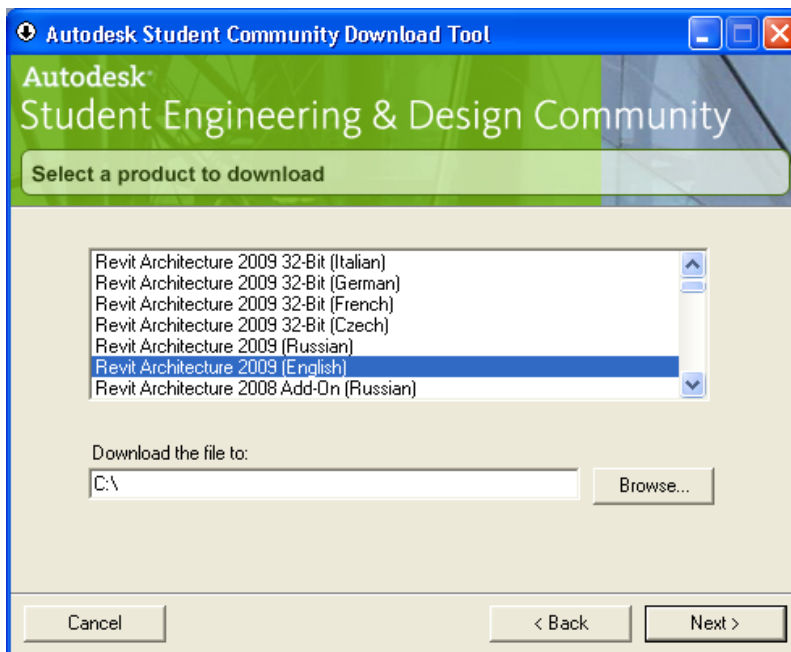

Tuote latautuu koneellesi. **Mikäli et ole ottanut verkkoyhteisöstä tuotteesi sarjanumeroa talteen, niin ota se nyt!** Tarvitse sitä tuotteen rekisteröinnissä (esimerkissä sarjanumero poistettu Your Serial Number – kentästä).

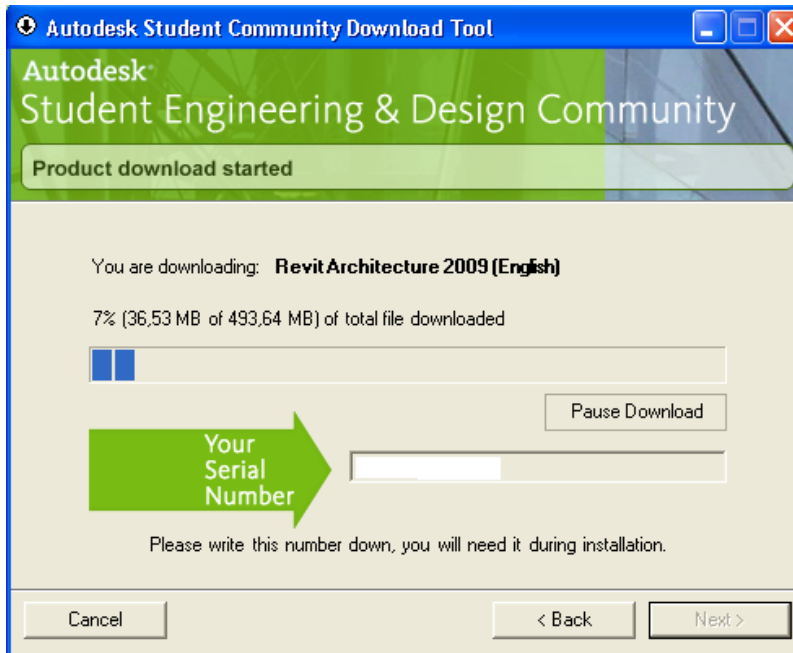

7. Tuotteen asentaminen

Kun käynnistät lataamasi tuotepaketin asennuksen, puretaan ladattu tiedosto ensin koneellesi. Asennusohjelma ehdottaa alla olevan mukaisesti kansiota johon ladattu tiedosto puretaan (esimerkissä asennetaan Revit Architecture 2009)

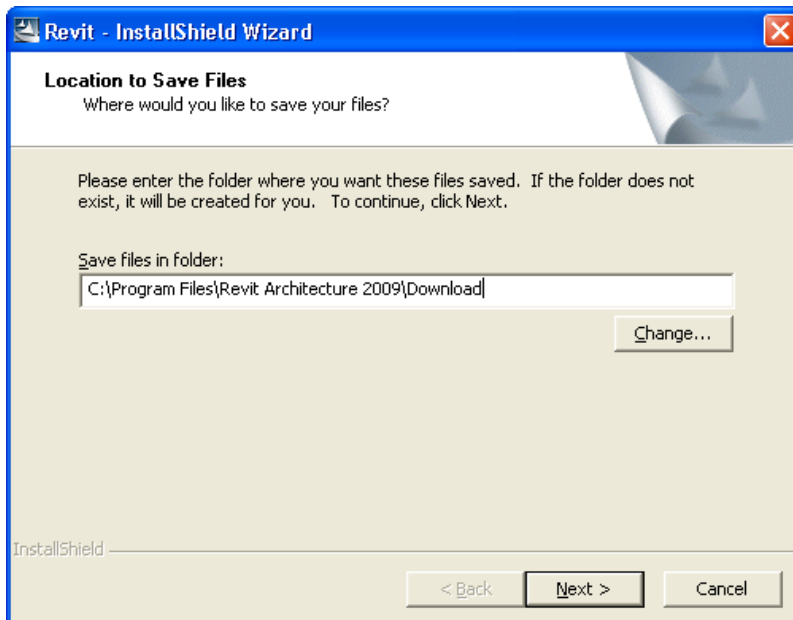

Voit käynnistää asennuksen purettuasi tuotteen kansioon. Mikäli asennat tuotteen myöhemmin, voit käynnistää asennuksen SETUP – tiedoston kautta. Se löytyy kansioista, johon sijoitit tuotteen purettuasi ladatun tiedoston.

Tutustu myös tässä vaiheessa Read the Documentation – vaihtoehdosta asennusohjeisiin ja rekisteröintiohjeisiin.

Joustavin ja nopein tapa on rekisteröidä tuote elektronisesti käyttäen Internetiä.

Käynnistä asennus Install Products – valinnalla.

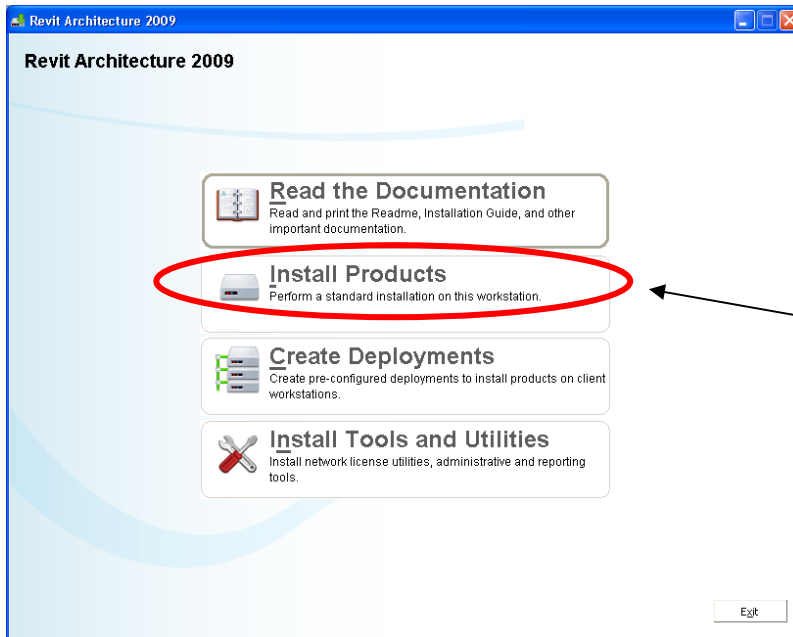

Asennus käynnistyy painamalla Install Products - valintaa.

Valitse Next – valinta edetäksesi asennuksessa.

Valitse Next – valinta edetäksesi asennuksessa.

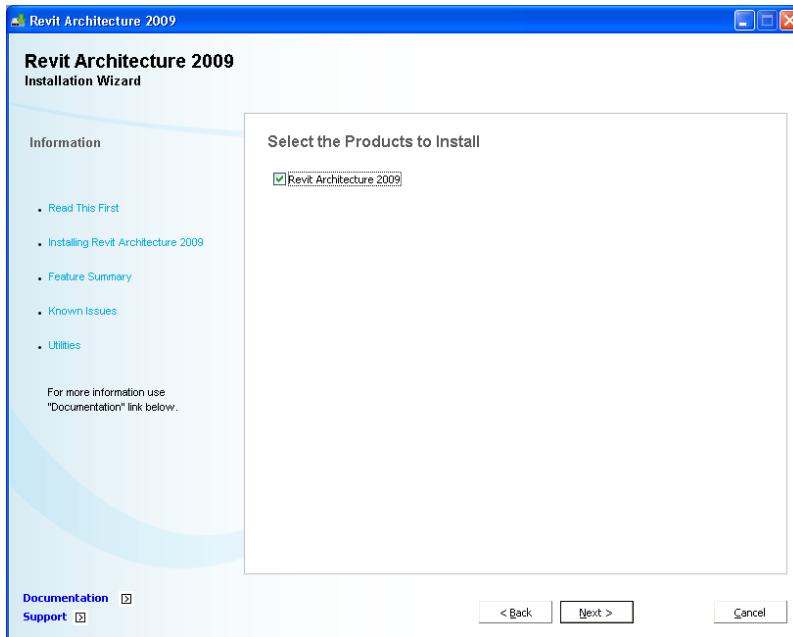

Tutustu Autodeskin opiskelijalisenssin lisenssiehtoihin. **Hyväksy I Accept** – valinta ja etene asennuksessa **Next** – valinnalla.

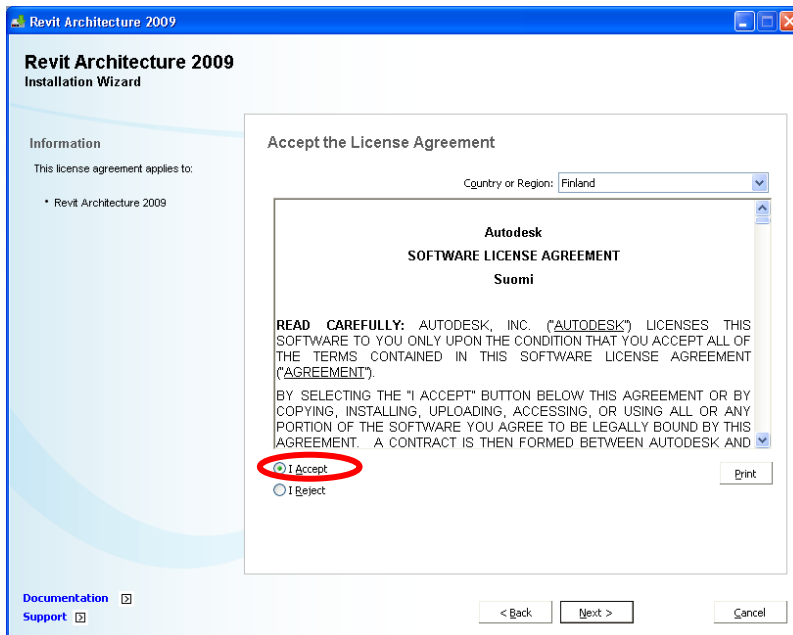

Tuotteen asennus käynnistyy. Asennus kestää joitakin tunteja riippuen tuotteesta ja tietokoneesi ominaisuuksista.

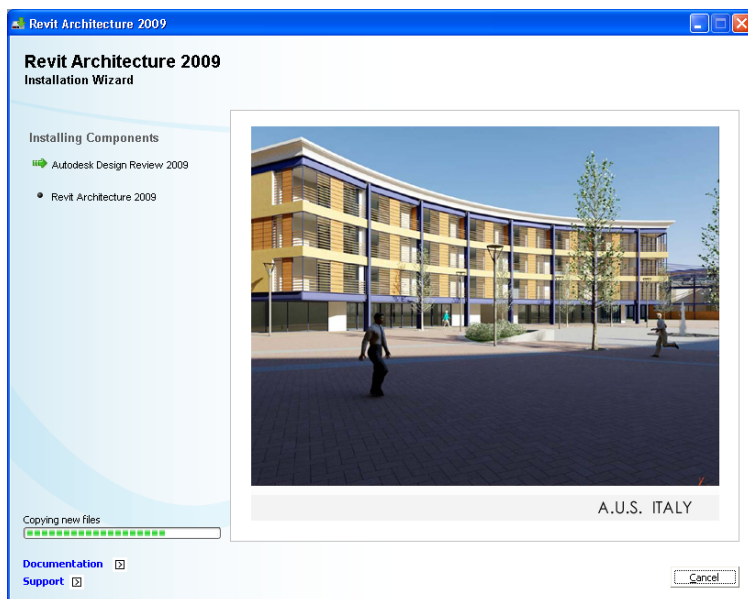

Tuotteen asennuksen jälkeen voit hyväksyä asennuksen ja lopettaa sen **Finish** – valinnalla.

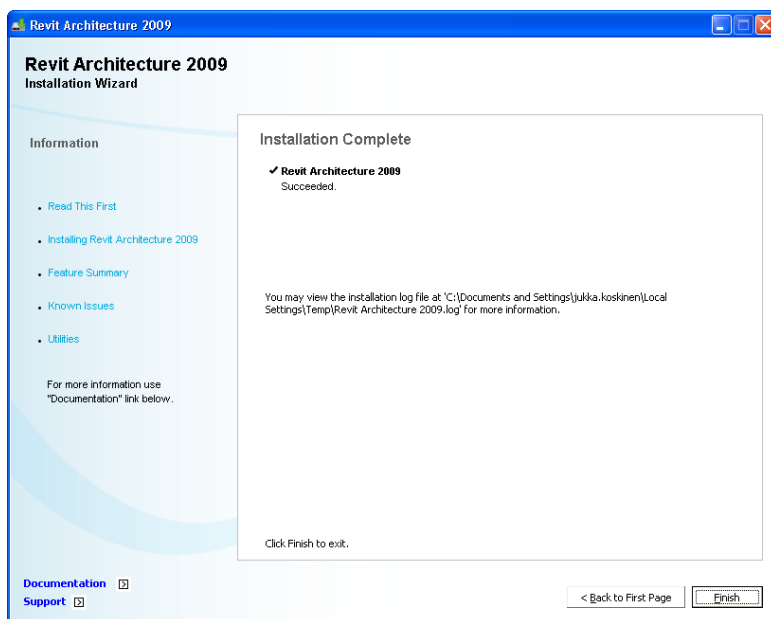

Mikäli aloitat asentamasi tuotteen käytön heti on suositeltavaa käynnistää tietokone uudelleen painamalla **YES – valintaa**. Mikäli et halua käynnistää tietokonetta uudelleen valitse **NO – valinta**.

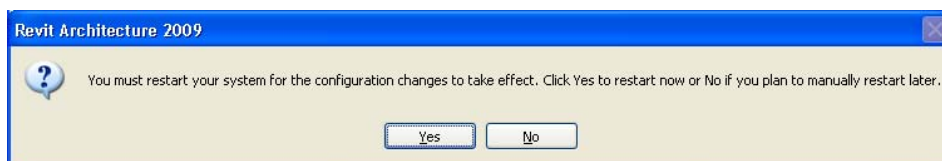

8. Tuotteen käyttöönotto

Autodeskin opiskelijalisenssi toimii **30 vrk ilman rekisteröintiä**. Sinun täytyy rekisteröidä tuote sen ajan kuluessa. Mikäli jostain syystä et kuitenkaan rekisteröi tuotetta ajoissa, ei sinun tarvitse asentaa tuotetta uudelleen. Suorita rekisteröinti, niin tuote alkaa toimia.

Käynnistä tuote ja valitse **Help** – alavetovalikosta **Product and License Information ...**

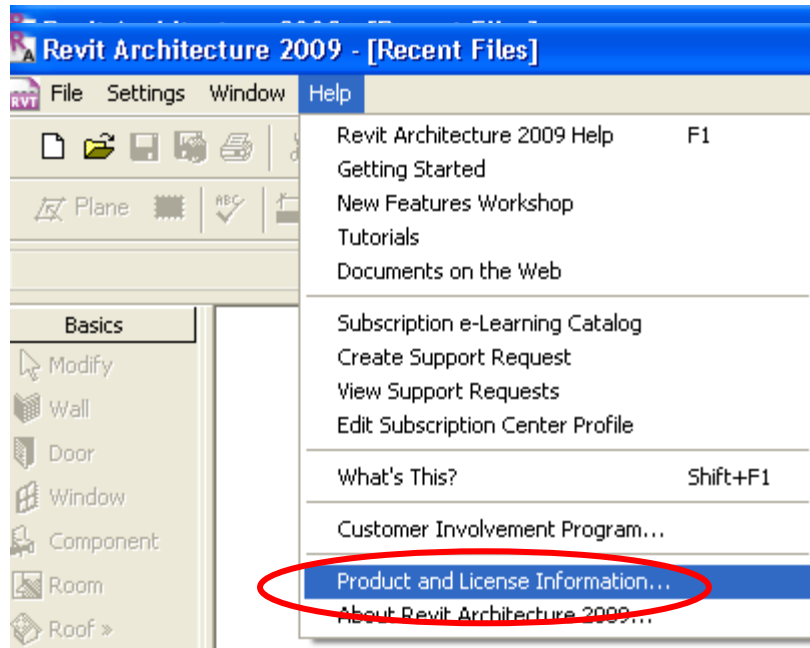

Valitse **Register** – valinta.

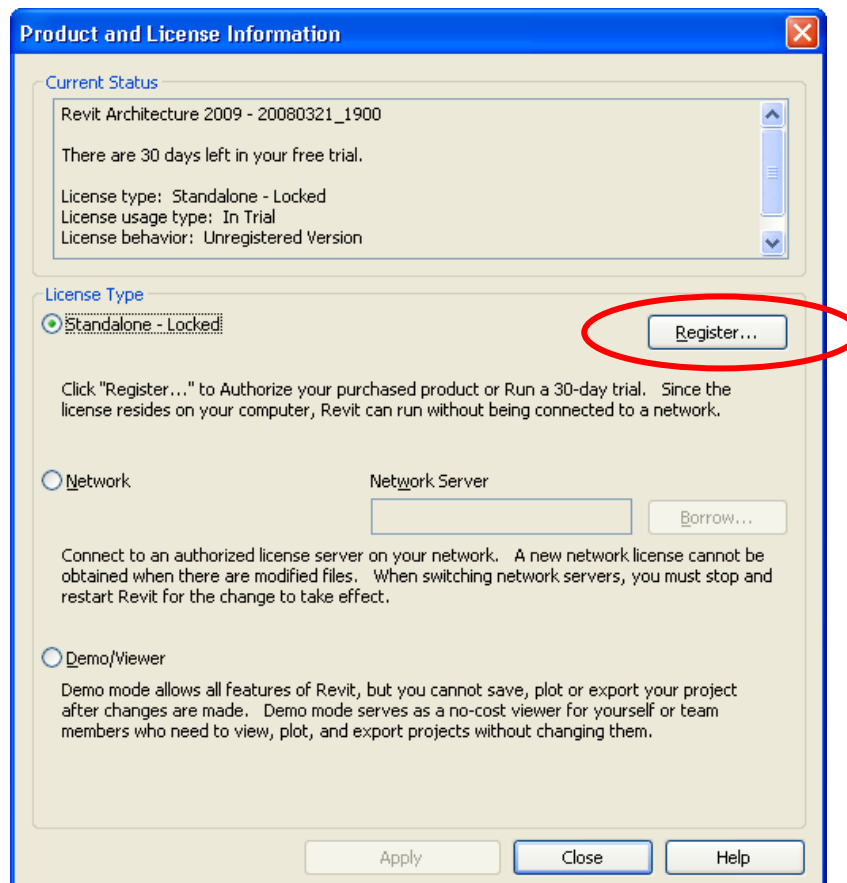

Valitse Active the Product - valinta (oletus) ja etene **NEXT** – valinnalla.

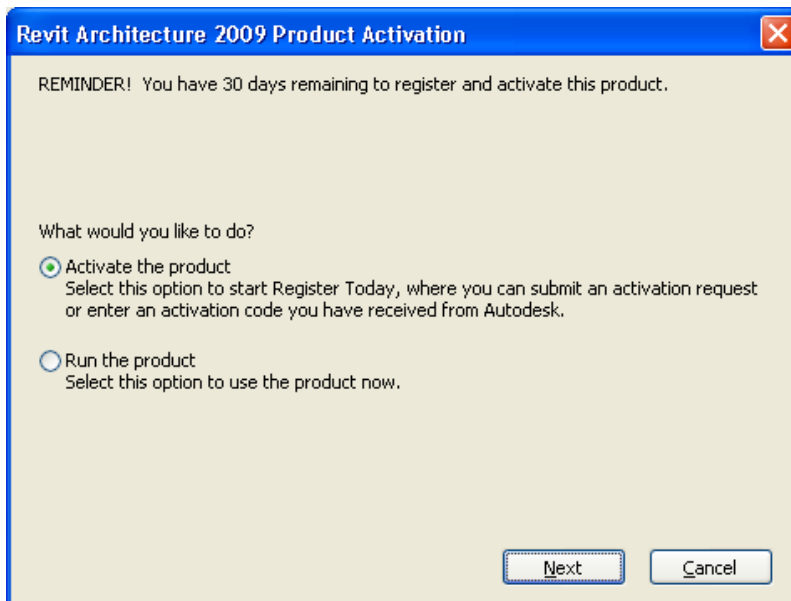

Syötä tuotteesi henkilökohtainen sarjanumero **Enter your serial number or Group ID – kenttään**. Etene **Next** – valinnalla.

HUOM !

Mikäli et saa onnistumaan jostain syystä elektronista rekisteröintiä Internetin kautta, sinun täytyy rekisteröidä tuote sähköpostin tai faxin avulla.

Aktivointia varten tarvitaan:

- Lisenssin haltijan henkilötiedot (nimi, osoite, puh.nro, sähköpostiosoite)
- Tuotteen nimi (Product)
- Serial number (Sarjanumero)
- Request code

Yhteystiedot koodipyyntöä varten:

Fax: +41-32-723-9169

Email: authcodes.neu@autodesk.com

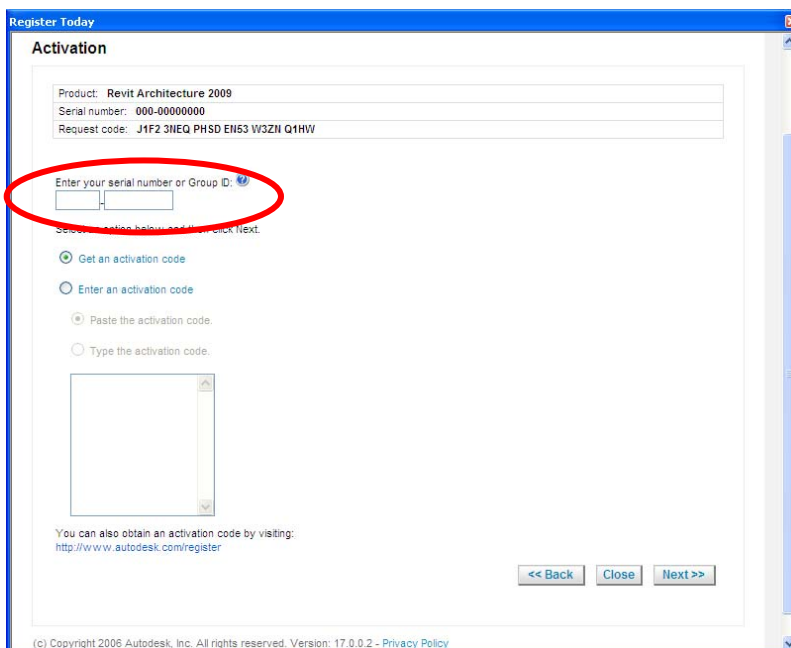

Helpoin ja joustavin tie rekisteröintiin on Internetin kautta tapahtuva rekisteröinti.

Paina Luo käyttäjätunnus nyt – valintaa.

(Rekisteröintiin ei käy sama käyttäjätunnus ja salasana kuin verkkoyhteisöön)

There is a list of registered Autodesk users: "Rekisteröidyt Autodesk-käyttäjät voivat käyttää esimerkiksi seuraavia Autodesk-palveluita:" (Registered Autodesk users can use, for example, the following Autodesk services:)

- Tuotteen rekisteröinti ja aktivointi
- Tilauskeskus
- Kumppanikeskus
- Web-tuki

Below this, it says: "Napsauta tätä, jos olet japanilainen käyttäjä ja sinulla on yhteystunnus." (Click here if you are a Japanese user and you have a contact ID.)

Then, it says: "Autodesk käyttää ilmoittamiasi tietoja aktivointikoodin rekisteröintiin jotta määrittämiiseen tuotteisiin ja palveluihin liittyvien tietojen toimittamiseen sekä hyväksytyjen Autodesk-käyttäjien etujen takaamiseen. Autodesk ei myy tai muilla tavoin luovuta saamaansa tietoa muille kuin hyväksytyille yrityskumppaneille. Jos haluat korjata tai päivittää rekisteröintitietoja, ota yhteys Autodeskin napsauttamalla alla olevaa linkkiä tai ota yhteys paikalliseen Autodesk-toimistoon." (Autodesk uses the information you provide to register the activation code to deliver information about products and services and to ensure the benefits of approved Autodesk users. Autodesk does not sell or otherwise disclose the information it receives to anyone other than approved business partners. If you want to correct or update your registration information, contact Autodesk by clicking the link below or by contacting your local Autodesk office.)

At the bottom, there is a "Kirjaudu Autodeskiin" (Log in to Autodesk) section. It asks: "Eiko sinulla ole Autodesk-käyttäjätunnusta?" (Do you have an Autodesk user account?). Below it, it says: "Kirjautuminen on helppoa ja nopeaa!" (Logging in is easy and fast!). There are two radio buttons: "Käyttäjätunnus" (User account) and "Luo käyttäjätunnus nyt" (Create user now). The "Luo käyttäjätunnus nyt" option is circled in red. Below the radio buttons, there are input fields for "Käyttäjätunnus" (Username) and "Salasana" (Password). There is also a checkbox for "Muista minut" (Remember me) and a "Kirjaudu" (Log in) button.

At the very bottom, there is a copyright notice: "© Copyright 2007 Autodesk, Inc. Kaikki oikeudet pidätetään. Laillisuusilmoitukset ja tavaramerkit - Tietosuojakäytäntö - Ota yhteys Autodeskiin"

Täytä yhteystiedot Luo käyttäjätunnus valintaikkunassa ja etene Next – valinnalla.

The form has several fields:

- Maa (Country): A dropdown menu with "Valitse yksi" (Select one) and a downward arrow.
- Etinimi (First name): A text input field.
- Sukunimi (Last name): A text input field.
- Sähköpostiosoite (Email address): A text input field.
- Valitse ensisijainen kieli (Select primary language): A dropdown menu with "Valitse yksi" (Select one) and a downward arrow.
- Käyttäjätunnus (Username): A text input field.
- Salasana (Password): A text input field. Below it, there is a note: "(Salasanassa on oltava 8–12 merkkiä pitkä. Salasanassa on oltava ainakin yksi iso kirjain ja yksi numero.)" (The password must be 8–12 characters long. The password must contain at least one uppercase letter and one number.)
- Vahvista salasana (Confirm password): A text input field.
- Valitse varmistuskysymys seuraavasta luettelosta (Select a security question from the following list): A dropdown menu with "Valitse yksi" (Select one) and a downward arrow.
- Varmistusvastaus (Security question answer): A text input field.

At the bottom, there is a checkbox: "Haluatko vastaanottaa tietoja uusista tuotteista ja erikoistarjouksista sekä muita Autodesk-tietoja?" (Do you want to receive information about new products and special offers, as well as other Autodesk information?). Below the checkbox, there are two radio buttons: "Kyllä" (Yes) and "Ei" (No).

Saat näyttöösi tilin tiedot. Valitse tämän tuotteen rekisteröi - valintaan yksityishenkilö. Hyväksy tämän jälkeen tilin tiedot.

Register Today

Tilin tiedot

Käyttäjätunnus:	Etunimi	Sukunimi	Ensisijainen kieli:	Muokkaa
jkoskinen	Jukka	Koskinen	Suomi (fi)	

Täytä tämä lomake. Kaikki kentät tulee täyttää, ellei toisin ilmoiteta. Voit päivittää näitä tietoja tulevien tapahtumien aikana.

Tämän tuotteen rekisteröi:

Yritys

Yksityishenkilö

Maa, jossa tuotetta käytetään
Suomi

Yrityksen nimi

Katuosoite

Toinen katuosoite (valinnainen)

Kolmas katuosoite (valinnainen)

Paikkakunta

Postinumero

Yrityksen puhelinnumero (valinnainen)

Paina Valitse tili – valintaikkunassa seuraava – painike (opiskelijalla ei ole yleisesti kuin yksi tili valittavana)

Register Today

Autodesk

Valitse tili

Käyttäjätunnus:	Etunimi	Sukunimi	Ensisijainen kieli:	Muokkaa
jkoskinen	Jukka	Koskinen	Suomi (fi)	

Tuote: Revit Architecture 2009
Sarjanumero tai ryhmän tunnus: 348-03629198
Pyyntikoodi: J1F2 3NEQ PHSD EN53 V3ZII Q1HW

Tilit

Valitse tili, johon tuote rekisteröidään:

Valitse	Tili	Osoite	Paikkakunta	Osavaltio	Postinumero	Maa	Puhelinnumero
<input checked="" type="radio"/>	Koskinen Jukka					Suomi	

Poista tili Sulje Seuraava >>

© Copyright 2007 Autodesk, Inc. Kaikki oikeudet pidätetään. Laillisuusilmoitukset ja tavaramerkit - Tietosuojakäytäntö - Ota yhteys Autodeskiin

Rekisteröinti on valmis. Olet hakenyt aktivointikoodin tuotteeseesi (Activation code). **Koodi on sijoitettu automaattisesti ohjelmaasi.** Tulosta Print –toiminnolla rekisteröintisivu tai **kopioi rekisteröinti informaatio tietokoneellesi talteen mahdollista tulevaa tarvetta varten** (sininen linkki valintaikkunan alareunassa).

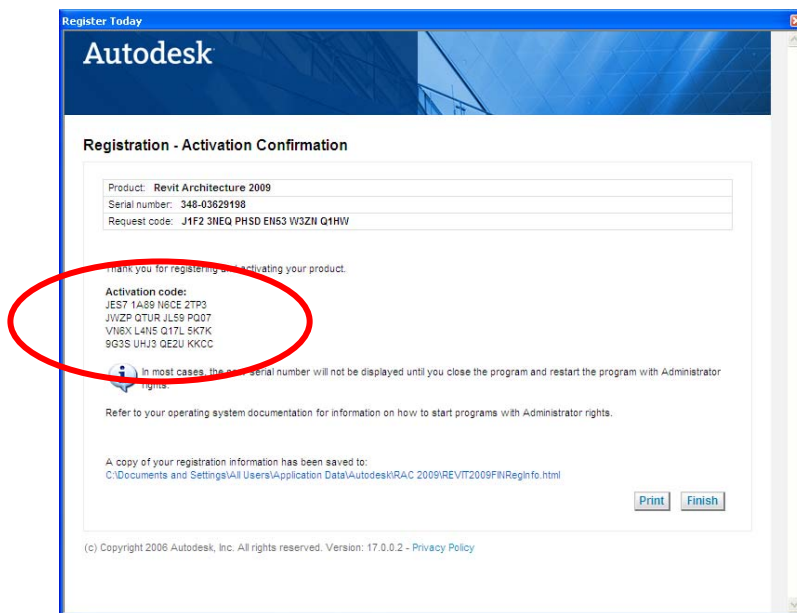

Tuote toimii rekisteröinnin jälkeen 395 päivää (14 kk).

Voi tuotetta käytettäessä tarkastaa kuinka paljon käyttöaikaa tuotteessasi on jäljellä. **Valitse Help** – alasvetovalikosta **Product and License Information**.

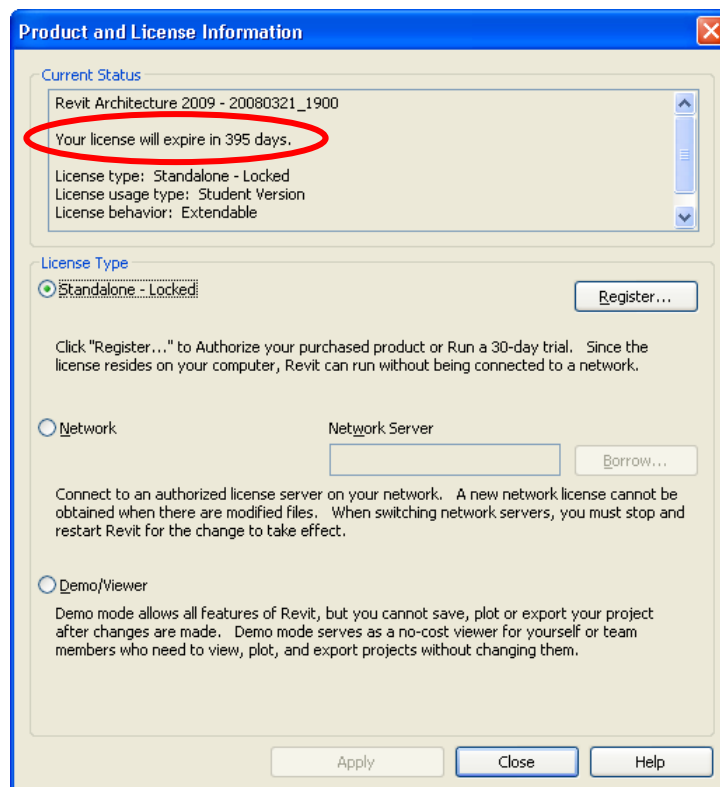

Tuotteen käyttöönoton jälkeen huomioitavia asioita.

Mikäli sinulla on jokin seuraavista tuotteista:

- Revit Architecture
- AutoCAD Electrical
- AutoCAD Civil 3D

Huolehdi että asennat tuotteeseen Suomen lokalisoinnin. Lokalisoinnilla on merkittävä tekijä tuotetta käytettäessä.

Revit Architecture 2008 ja Revit Architecture 2009 opiskelijalisenssi voit ladata lokalisoinnin www.futurecad.fi verkkopalvelusta. Asennustiedoston mukana on yksityiskohtainen asennusohje.

Lisätietoja Autodesk tuotteiden oppilaitos ja opiskelijalisensseistä:

Jukka Koskinen
Development Manager
Educational Markets
Future CAD Oy
Sahaajankatu 26 A
00880 Helsinki
Tel.Direct: +358-9-47854438
Mobile: +358-40-503 3720
E-mail: jukka.koskinen@futurecad.fi